

环保注意事项和说明:

保护环境是每个社会成员的责任和义务。请您在使用本产品时,关注以下事宜。

- 节能:** 节能不仅是保护环境的需要,同时也可为您节省电费。
 - 不观看电视时,请关闭电源开关(切断电源),以节约能源。
 - 电视机在待机状态下同样会消耗电能,若较长时间不观看电视时,请尽可能关闭电源开关,不要使电视机长时间处于待机状态。
 - 通过降低显示屏的亮度可降低电视机使用过程中的能耗。建议您根据家庭收看环境选择低能耗的工作模式。如果您购买的电视机具有背光亮度调整功能,通过降低显示屏的背光亮度可有效降低电视机的能耗。
- 环保使用期限和有害物质**
产品及遥控器上的“环保使用期限”如左图所示。本产品及遥控器的“环保使用期限”为10年,电池等可更换部件环保使用期限可能与产品的环保使用期限不同。只有在本使用说明书所述的正常环境下使用本产品时,“环保使用期限”才有效。

产品中有毒有害物质或元素的名称及含量:

部件名称	有毒有害物质或元素					
	铅 (Pb)	汞 (Hg)	镉 (Cd)	六价铬 Cr (VI)	多溴联苯 (PBB)	多溴二苯醚 (PBDE)
机芯	×	○	○	○	○	○
液晶屏	×	×	○	○	○	○
前壳	○	○	○	○	○	×
后壳	○	○	○	○	○	×
扬声器	○	○	○	○	○	○
金属结构件	○	○	○	○	○	○
附件	×	○	○	○	○	○

○:表示该有害物质在该部件所有均质材料中的含量均在SJ/T 11363-2006规定的限值要求以下。
 ×:表示该有害物质至少在该部件的某一均质材料中的含量超出SJ/T 11363-2006规定的限值要求。
 注1:本产品应用环保设计理念,对有毒有害物质进行了有效控制,“×”表示的有毒有害物质或元素主要因技术发展水平限制,无法实现有毒有害物质或元素的替代。
 注2:上述部件分类视具体产品有所不同,以实际产品为准。

• 本产品外壳阻燃性能等级低于2级。

3. 产品的回收和再利用

本产品采用有利于资源综合利用和无害化处理的设计方案,在现有技术情况下,尽可能采用了无毒无害(或低毒低害)以及便于回收利用的材料。本公司保证提供符合标准、满足环保要求的可更换部件,产品若需要维修或更换部件请与本公司售后服务部门联系。

产品废弃后,请不要随便丢弃,应送交国家认可有处理资格的企业进行回收处理。若需要了解产品废弃后回收的相关信息请与本公司售后服务部门联系。

4. 关于中国环境标志认证说明

电视机已列入中国环境标志认证,如果您购买的电视机或其包装上具有中国环境标志,说明该产品已经通过了中国环境标志认证。证明该产品不仅质量合格,且与同类产品相比,具有低毒少害、节约能源和资源、易于回收再利用和处置等优势,符合特定的环境保护要求,对生态环境更为有利。您可在环境保护部网站(<http://www.mep.gov.cn>)上浏览到关于环境标志的信息。

版本: 72-LMT270-T10

产品执行标准号:QAWP2045-2011

产品标准备案号:QB/441300331907-2011

尊敬的客户:如在使用中遇到问题,请拨打TCL全国

统一用户服务热线4008-123456咨询

公司维修服务部地址请咨询4008-123456

TCL集团股份有限公司

地址:广东省惠州市仲恺高新技术开发区十九号小区

服务热线:4008-123456

传真:0752-2636307

邮编:516006

液晶电视

使用说明书

尊敬的客户,因本机功能较多,为了充分有效地应用各项功能,使用前,请您仔细阅读本机使用说明书。

L32P60BD/L40P60FBD/L23F3200B/L23F3270B/L26E5300B

L32F2300B/L32F2350B/L32F2370B/L32V10/L32F3310B/L32F3300B

L32F3250B/L32F3260B/L32F3270B/L32F3280B/L32F3290B

C32E320B/C32E330B/L37F3300B/L37F3370B/L43F3310B/L39F3300B



创意感动生活
The Creative Life

TCL

目录

目录.....	01
装箱单.....	01
安全警示及注意事项.....	02
本机功能及特色.....	03
安装及连接说明.....	04
1、电视机按键.....	04
2、电视机端子接口.....	04
3、底座安装图.....	05
4、遥控器.....	05
5、连接.....	06
基本操作.....	07
菜单功能.....	07
1、输入选择.....	07
2、图像设置.....	08
3、声音设置.....	08
4、功能设置.....	09
5、频道搜索.....	10
6、几何调整.....	10
USB功能.....	11
整机技术规格.....	14
故障分析及排除.....	15

装箱单

- ◆ 主机一台
- ◆ 底座一个
- ◆ 遥控器一个
- ◆ 说明书、保修卡等

安全警示及注意事项

使用本产品前，请详细阅读下列注意事项，并请妥善保管以备日后查询。

产品

- ◆ 请不要掩盖或阻塞机体背后散热孔，以免妨碍机体散热。
 - ◆ 请不要用锐利物、金属或液体触碰信号接头或进入散热孔内，以免电路短路及产品损坏。
 - ◆ 如果您很长一段时间不使用本产品，请将电源线插头拔下。
 - ◆ 请不要尝试自行分解、拆卸本产品任何部分，这样的行为可能会损坏产品及对人体造成伤害，并使您所享有的产品保修失效。
 - ◆ 请不要用手指直接接触屏幕表面，这样可能会损伤屏幕表面，皮肤上的油脂若留在屏幕上将很难清除。
 - ◆ 请不要对液晶屏幕施加压力，液晶屏幕是非常精致且脆弱的。
-

插头

- 在下列情况下，请拔下本产品的电源线：
- ◆ 如果您很长一段时间不使用本产品。
 - ◆ 如果电源线或电源插座/插头有损坏。
 - ◆ 请您依照本使用手册说明进行产品组装或调整，请不要自行以非本手册说明范围内的方式或程序调整或操作本产品，如果您以非本说明手册的方式或程序调整或操作本产品及发生不可预期的状况，请您将电源线拔下并通知本公司相关客服/技术人员为您处理。
 - ◆ 如果产品受撞击或摔落，以致外壳破损时。
-

电源线及信号连接线

- ◆ 请不要让任何物体压迫电源线或信号连接线。
 - ◆ 请不要让本产品之电源线或信号连接线经过走道，或人们可能常走动的地方，以避免线体被踩到。
 - ◆ 请不要让电源插座或电源线超负荷使用。
 - ◆ 请不要让本产品之电源线或信号连接线置于潮湿的地方。
-

使用环境

- ◆ 请勿将本产品置于不稳定的推车、架子或桌子上。
 - ◆ 请将本产品置于通风环境良好的地方使用。
 - ◆ 请勿将本产品置于过热、冷或太潮湿的地方。
 - ◆ 请勿将本产品置于阳光直接照射的地方。
 - ◆ 设备不应遭受水滴或水溅，不应放置诸如花瓶一类的装有液体的物品。
 - ◆ 请勿将本产品置于灰尘较多的地方。
-

清洁注意事项

- ◆ 清洁液晶屏幕时请使用干燥的软质具绒毛的布料或液晶专用清洗剂，以清除屏幕上的灰尘脏污。
 - ◆ 擦拭液晶屏幕表面时请勿施压。
 - ◆ 请不要使用水及其它化学清洁剂擦拭液晶屏幕表面，化学药剂可能会损伤液晶屏幕表面。
-

多媒体存储设备插拔注意事项

- ◆ 多媒体存储设备（U盘、移动硬盘等）拔除时，请确认设备不在多媒体播放模式下。
-

本机功能及特色

本机功能

电视机功能

- ① 中、英文菜单
- ② 全功能红外线遥控
- ③ 全频道自动调谐和手动调谐
- ④ AV（视频）、YPbPr（分量）、VGA（电脑）及数字HDMI等接口
- ⑤ 支持SDTV及HDTV模式（480i/480p、576i/576p、720p、1080i/1080p）
- ⑥ TV状态无信号15分钟自动待机
- ⑦ 多媒体USB接口，具有电影、音乐、图片播放功能
- ⑧ 智能音量控制
- ⑨ 多种声音效果模式
- ⑩ 具有壁挂、桌面声音场景选择
- ⑪ 三种可选色温
- ⑫ 定时开/关机

电脑显示器功能

- ① 提供大屏幕显示，高分辨率以及极好的彩色精确度
- ② 提供动态的显示区域，自动调整大小、自动居中，以及完美的几何图形
- ③ 支持电脑音源接入
- ④ 支持VGA、HDMI接口
- ⑤ 支持多种电脑显示格式，并有自适应显示功能

本机特色



- ① 高清电影播放，支持MPEG2及720P RM/RMVB格式的高清晰电影文件及MPEG4、MPEG2_HD、SD、MPEG4_HD等视频格式
- ② JPEG/BMP等图片文件及MP3等音乐文件播放
- ③ 自然光技术，更节能环保
- ④ 图示化界面，选择输入信号更快更简单
- ⑤ 限时收看，可控制儿童观看的时间
- ⑥ 多种画质处理技术应用：3D亮色分离、动态对比度、彩色边缘改善，使画面更清晰亮丽
- ⑦ 支持全景模式，观看面积更大，效果更逼真

安装及连接说明

1、电视机按键

- 1、频道减/增键 (∨∧) / (- +)
切换上一频道/下一频道
- 2、音量减/增键 (- +)
减/增调节音量
- 3、菜单键 (≡)
显示界面操作菜单
- 4、信源键 (□)
显示切换信源菜单
- 5、待机键 (⏻) 部分机型无此键。
待机/开机切换 (待机键在主机右侧或右下位置, 不同机型位置有所区别)。
- 6、电源键 (Ⓞ) 部分机型无此键。
关机/开机切换 (电源键在主机右侧或右下位置, 不同机型位置有所区别)。

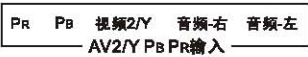
2、电视机端子接口

端子口名称	端子口功能说明
数字音频输出	把音频信号连接到其它设备的音频输入端口 (部分机型无此端口)。
音频输出	把音频信号连接到其它设备的音频输入端口 (部分机型无此端口)。
USB	连接USB设备, 不支持USB无线网卡 (USB接口状态以实物为准)。
HDMI信号	用HDMI信号连接线连接至具有同样输出接口的设备 (DVD、机顶盒等)。
视频输出	把视频信号连接到其它设备的视频输入端口。
VGA 电脑输入	将其它设备的VGA输出信号连接到此电视机的VGA输入。 注: 在电脑信源下, 其音频输入共用Y PB Pr输入的音频输入端口。
天线输入	连接天线或 CATV 信号线。
耳机	连接外接耳机。(耳机接口状态以实物为准)
	将分量信号源 (DVD、镭射影碟机、录像机或摄影机等) 连接至分量信号输入端口, 将音频、视频输入信号连接到音/视频2输入端口。 (注: AV2的视频2输入与Y PB PR的Y输入共用端口, AV2的音频输入与Y PB PR的音频输入共用音频-右、音频-左端口。)
	将其它设备的音/视频输出信号连接到此电视机的AV1视频及音频端口。

3、底座安装图（电视主机图只是参考，具体以实物为准）。

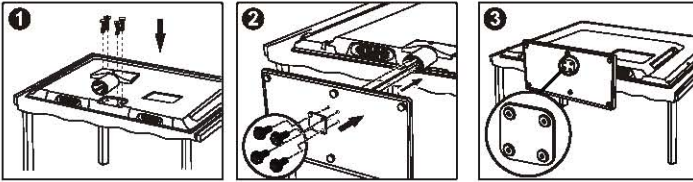

注意事项：为避免液晶屏损伤，应先在台面铺上超出电视机的软质垫布，将电视机液晶屏朝下置于软质垫布上再进行安装操作。垫片的形状和螺钉数量以实际为准，部分机型底座脖子可能固定在机身上。部分机型不含底座。

4、遥控器

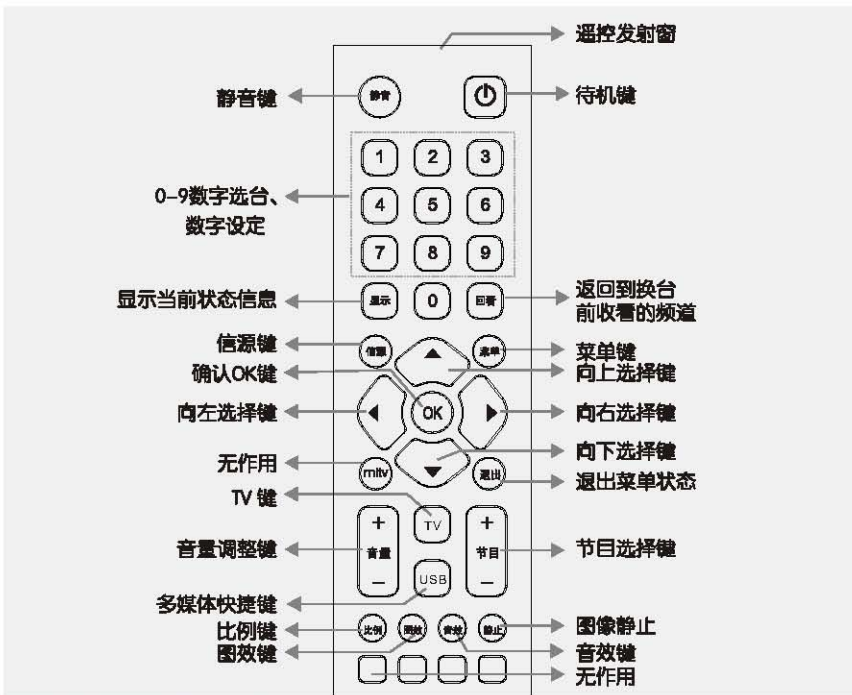

遥控器的使用请注意以下事项：

- 1、打开遥控器背面的电池盒盖，然后按电池盒内所标注的极性相应放入两节7号电池，最后把电池盒盖盖上。
- 2、请将遥控器对准前壳上的遥控接收窗。若主机与遥控器之间有障碍物，遥控可能会失灵。
- 3、为确保遥控器良好的操作性能，如发现操作不正常，请立即更换电池。
- 4、不要将新、旧电池或不同型号的电池混合使用。
- 5、电池电力微弱时会发生泄漏电解液现象，这会损坏遥控器。一旦发现电力微弱，应尽快更换电池。
- 6、若长期不使用遥控器，请把电池取出，以免电池泄漏电解液。
- 7、电池不得暴露诸如日照、火烤或类似过热的环境中。

5、连接

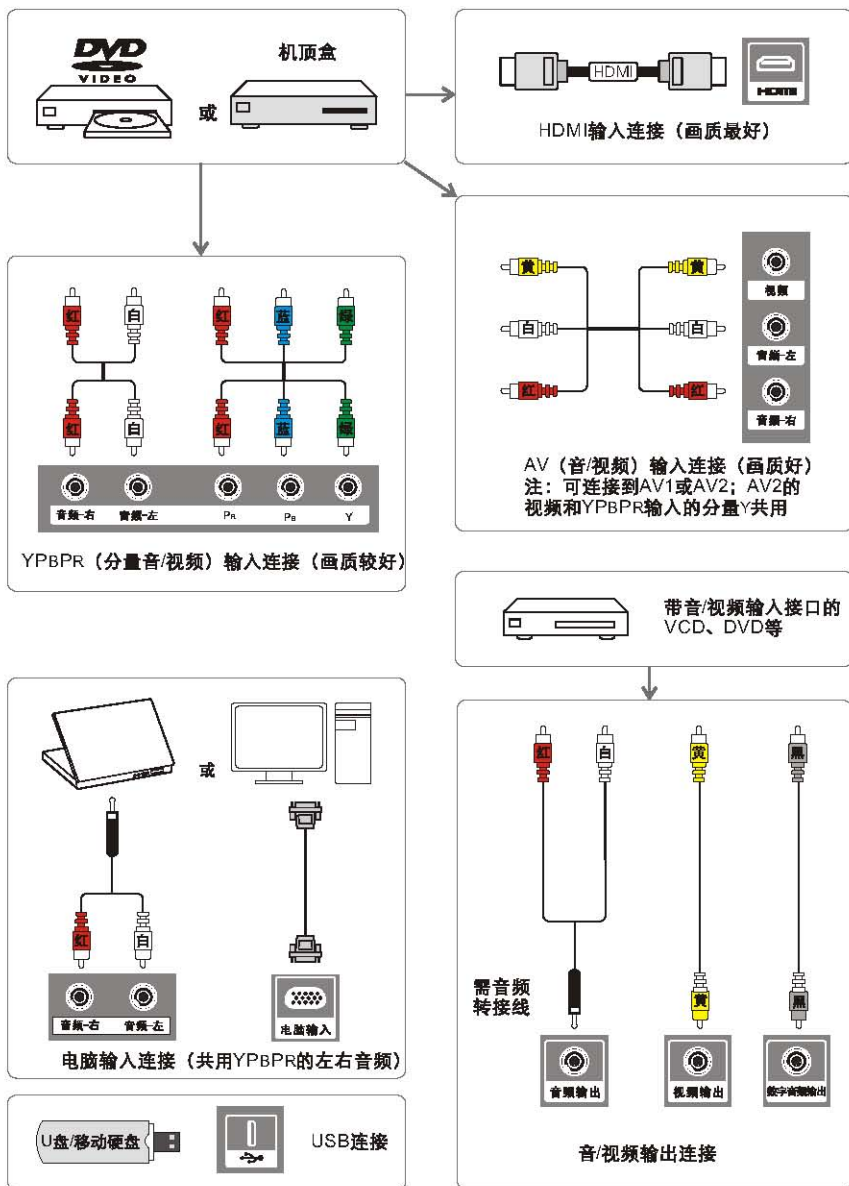

基本操作

连接天线及电源

请将天线或有线电视插头与本机的天线插头连接，将电视机连接至交流电源插座。

开机

按交流 220V 电源，按遥控器上的“待机”键，打开电视机；有物理开关按键的，需接通电源后按主机上的电源开关键。在开机状态下按遥控器上的“待机”键，进入待机状态；在待机状态下按下遥控器或主机上的“待机”键，进入开机状态。

关机

按遥控器的“待机”键，电视机进入待机状态。有物理开关按键的，按主机上的电源开关键可切断电源。注：若是停电或长时间不使用，请及时将交流电源线插头拔出。

搜台

自动搜台-进入自动搜台功能

- 1、按遥控器或面板上的“菜单”键进入主菜单。
- 2、选择频道搜索，按“OK”键进入。
- 3、按上/下键选择自动搜台项，按“OK”键开始自动搜台。
- 4、要返回前一级菜单或选项，按“菜单”键。
- 5、要关闭菜单请按“退出”键或连续按“菜单”键。

改变频道/音量

- 1、按电视机按键上频道“^”“v”或频道“+”“-”键切换频道；按电视机按键上音量“+”“-”键增减音量。
- 2、按遥控器上的节目“+”“-”键切换频道；按遥控器上的音量“+”“-”键增减音量。

菜单功能

注：以下所有菜单初始设定请以实物为准，说明书只对如何操作进行具体说明。

说明书中的“OK”键为确认键；“▲▼”为上/下键；“◀▶”左/右键；后面将不再描述。

输入选择

方式一

- ① 按遥控器或面板上的“菜单”键进入主菜单。
- ② 光标选择“输入选择”图标，按“OK”键或“上/下”键进入。
- ③ 按“上/下/左/右”键选择所需的信源，按“OK”键确认。

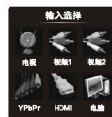

方式二

直接按遥控器或面板上的“信源”键，即可切换信源。

输入选择的选项包括：电视、YPbPr、电脑、HDMI、视频1、视频2。

图像设置

● **亮度**：用户根据自己喜好手动调节亮度，可调整画面整体明暗度，并不影响对比度。

- 1、按遥控器或面板上的“菜单”键进入主菜单。
- 2、按“左/右”键选择“图像设置”菜单，按“OK”或“上/下”键进入。
- 3、按“上/下”键选择“亮度”项，按“左/右”键进行调整。
- 4、返回前一级菜单或选项，按“菜单”键。
- 5、关闭菜单，请连续按“菜单”键，或按“退出”键。

注：以下所有菜单的操作相似，不再做具体描述。

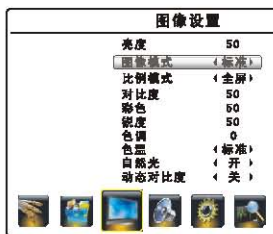

● **图像模式-选择合适的图像效果**

有四种选择：标准、明亮、柔和、自设。

标准适用于一般观看场合；明亮适用于环境光较明亮场合；柔和适用于环境光较暗的场合；自设适用于用户自行设定。

● **比例模式-选择合适的图像比例**

建议用户在全屏模式下观看（USB播放视频文件时仅有全屏模式），不要长时间使用屏幕两侧有黑带的显示模式，以免导致液晶屏永久性损伤。

注：部分比例模式会在某些信源下灰掉不可选。

● **对比度-调节画面的黑白层次**

适当的对比度可使画面清晰明亮

● **彩色-调节色彩的鲜艳度**

● **锐度-调节画面清晰度（VGA信源下无作用）**

● **色调-调节色彩的色调**

注：只有在NTSC制图像状态下才可以选择和调整色调功能。

● **色温-调节画面的冷暖感觉**

有三种色温可以选择，分别为冷色、标准、暖色。冷色温整体色调略微偏蓝，暖色温整体色调略微偏红，标准色温介于两者之间。

● **自然光**

内部芯片根据输入画面内容自动调节背光亮度，从而达到优化画面质量及降低功耗。

● **动态对比度-选择动态对比度功能的开关**

开启动态对比度后，画面对比效果会更好。

声音设置

● **智能音效-调节电视机的声音效果**

- 1、按下遥控器或面板上的“菜单”键进入主菜单。
- 2、按“左/右”键选择“声音设置”菜单，按“OK”或“上/下”键进入。
- 3、选择“智能音效”项，按“OK”键或“右”键进入，按“上/下”键进行选择，按“OK”键确认。
- 4、返回前一级菜单或选项，按“菜单”键。
- 5、关闭菜单，请连续按“菜单”键，或按“退出”键。

注：有四种音效模式可以选择，分别是立体声、音乐厅、新闻、电影。



注：以下所有菜单的操作相似，不再做具体描述。

- 左右平衡-调节左/右喇叭声音大小比例
正常情况下将平衡值设置为0。
- 智能音量-选择是否使用自动音量控制功能
- 声音场景-选择输出的声音模式
置于台面可选择桌面模式，挂墙可选择壁挂模式。

音乐单独听（该功能以实际机器为准）

- 在音乐单独听的模式下，画面可以关闭，降低耗电量。
- ① 长按遥控器“显示”键三秒进入。
- ② 按显示、OK、菜单键退出音乐单独听。

功能设置

● 开机画面-设定开机画面

- 1、按遥控器或面板上的“菜单”键进入主菜单。
- 2、按“左/右”键选择“功能设置”菜单，按“OK”或“上/下”键进入。
- 3、按“上/下”键选择“开机画面”，按“左/右”键选择关、默认、抓取画面。
- 4、关闭菜单，请连续按“菜单”键或按“退出”键。



● 菜单语言-选择语言种类

注：有两种选项“中文”和“English”（英文）。

- 彩色制式-选择视频信号制式，中国大部分地区TV信源下设置为自动即可，如果天线信号太弱或不标准，可设为PAL，闽南地区个别台可设为NTSC

可选的彩色制式有：PAL、NTSC、自动。

注：只有TV信源下可选择并调整。

● 限时收看-限制收看时间

输入限时密码进入子菜单。

限时时间-按左/右键选择限时收看时间。

修改密码-用数字键输入修改新密码。

注：初始密码为0000。

● 时间-调整时间设定

注：使用定时开关功能时，遇到停电或交流关机（拔掉电源线）后开机需重新设置此功能。

时间-按上/下键选择，通过左/右键设定当前时间。

开机时间-按上/下键选择，通过左/右键设定开机时间。

开机频道-设定开机频道。（仅限开机信源设定为电视时有效）

开机信源-设定自动开机信源（有电视、视频1、视频2、YPBPR、HDMI、电脑）

开机激活-是否打开自动开机的功能。

关机时间-按上/下键选择，通过左/右键设定关机时间。

关机激活-是否打开自动关机的功能。

● 睡眠定时-设定进入睡眠时间

设定机器自动进入睡眠状态的时间。

● 恢复出厂设置-恢复电视出厂默认设置

频道搜索（只在TV信源下有作用）

● 自动搜台-进入自动搜台功能

- 1、按下遥控器或面板上的“菜单”键进入主菜单。
- 2、按“左/右”键选择“频道搜索”菜单，按“OK”或“上/下”键进入。
- 3、按“上/下”键选择“自动搜台”项，按“OK”键或右键确认。
- 4、要返回前一级菜单或选项，按“菜单”键。
- 5、要关闭菜单，请连续按“菜单”键，或按“退出”键。

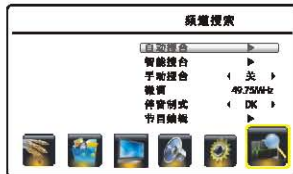

● 智能搜台

注：智能搜台的过程与自动搜台相同，智能搜台完毕后会保留以前所有频道数据，搜到的新频道自动放在以前搜到的频道后面。

● 手动搜台-进入手动搜台功能

注：执行以上任何一种搜台功能后，有时存在画面静止的现象，此时本机正在保存数据，为正常现象。

● 微调

注：选择“微调”项后，按左/右键进入微调状态。

● 伴音制式-切换伴音制式（只在TV信源下有效）

注：有四种制式可以选择DK、I、BG、M；中国大部分地区选DK；某些地区选I、BG；闽南个别NTSC-M的台选M。

● 节目编辑（只在TV信源下有效）

● 当前台号\目标台号\互换-实现频道互换

- 1、进入“节目编辑”子菜单后，用上/下键选择“当前台号”项，按左/右键选择当前台号。
- 2、按上/下键选择目标台号项，按左/右键选择目标台号。
- 3、按上/下键选择“频道互换”，按左/右键或确认键实现。

● 频道跳跃-进入频道跳跃功能

- 1、进入“节目编辑”子菜单后，用上/下键选择“当前台号”项，按左/右键选择要跳跃的当前频道。
- 2、按上/下键选择“频道跳跃”，按左/右键实现当前频道跳跃。

几何调整（只在VGA信源下有作用）

● 自动调整-自动调整屏幕显示到最佳状态

- 1、按下遥控器或面板上的“菜单”键进入主菜单。
- 2、按“左/右”键选择“几何调整”菜单，按“OK”或“上/下”键进入。
- 3、按“上/下”键选择“自动调整”项。
- 4、按右键或“OK”键进行自动调整，自动调整完成后，电视会自动退出菜单。



● 相位调整-调整A/D的采样相位

● 时脉调节-调整画面的时钟

● 水平位置-调整画面的水平位置

● 垂直位置-调整画面的垂直位置

USB功能

USB菜单操作

1. 插入USB设备，按遥控器或面板上的“菜单”键进入主菜单。
2. 按“左/右”键选择“媒体中心”菜单，按“上/下”键或“OK”键进入媒体中心子菜单。
3. 按“上/下”键选择媒体中心子菜单中的目录，按“OK”键进入USB盘符显示根目录状态，选择“返回”图标，按“OK”键退出并返回原来的信源。
4. 按方向键选择USB盘符，按“OK”键进入，按方向键选中要播放的文件后，按“OK”键播放。
5. 要返回上一层文件夹，选择“上层文件夹”，按“OK”键。
6. 连续按“退出”键退出。



注：1. USB功能键由“上、下、左、右、OK键”等组成。

2. 在USB状态下，若没有插入任何USB设备，则显示“请插入设备”。

电影欣赏

1. 插入USB设备，按遥控器或面板上的“菜单”键进入主菜单。
2. 按“左/右”键选择“媒体中心”菜单，按“上/下”键或“OK”键进入媒体中心子菜单，按“上/下”键选择“电影欣赏”后按“右”键或“OK”键，进入USB设备盘符显示根目录。
3. 按“左/右”键选择盘符，按“OK”键进入电影播放子菜单。
4. 通过“上/下/左/右”键选择电影文件，按“OK”键欣赏。
5. 电影欣赏时按“菜单”键，可调出电影欣赏控制菜单。
6. 按“左/右”键选中功能图标，按“OK”键执行相应的功能。
7. 在电影控制菜单中选中“停止”功能图标，按“OK”键退出电影播放，或连续按遥控器上的“退出”键退出，并返回电影欣赏目录。



USB功能

音乐欣赏

1. 插入USB设备，按遥控器或面板上的“菜单”键进入主菜单；
2. 按“左/右”键选择“媒体中心”菜单，按“上”键或“OK”键进入媒体中心子菜单，按“上/下”键选择“音乐欣赏”后按“右”键或“OK”键，进入USB设备盘符根目录显示。
3. 按“左/右”键选择盘符，按“OK”键进入音乐欣赏子菜单。
4. 通过“上/下/左/右”键选择音乐文件，按“OK”键播放。
5. 按“菜单”键可调出音乐控制菜单，分别有播放/暂停，快退，快进，上一曲，下一曲，停止，重复方式，静音，信息，播放时间点设置。
6. 按“左/右”键选择不同的功能图标，按“OK”键确认。
7. 选择音乐控制菜单中的“停止”图标后按OK键或连续按遥控器的“退出”键，退出音乐播放，并返回音乐文件目录。

照片欣赏

1. 插入USB设备，按遥控器或面板上的“菜单”键进入主菜单；
2. 按“左/右”键选择“媒体中心”菜单，按“上/下”键或“OK”键进入“媒体中心”子菜单。
3. 按“上/下”键选择照片欣赏，按“右”键或“OK”键进入USB设备盘符根目录。
3. 按“左/右”键选择盘符，按“OK”键进入照片欣赏子菜单。
4. 通过“上/下/左/右”键选择图片文件，按“OK”键播放。
5. 按“菜单”键可调出图片控制菜单，包括播放/暂停，上一张，下一张，停止，顺时针旋转90度，逆时针旋转90度，放大，缩小，重复方式，亮度调整，对比度调整，抓图。
6. 通过“左/右”键选择功能图标，按“OK”键执行相应的功能。
7. 选择“抓图”功能图标，按“OK”键后屏幕显示为“是否抓取画面？”，按“左/右”键选择“确定”或“取消”。
8. 选择图片控制菜单中的“停止”图标后按“OK”键或连续按遥控器的“退出”键退出图片播放，返回照片文件目录。

自动播放

1. 插入USB设备，按遥控器或面板上的“菜单”键进入主菜单。
2. 按“左/右”键选择“媒体中心”菜单。按“上/下”键或“OK”键进入媒体中心子菜单。
3. 按“上/下”键选择“自动播放”，按“右”键或“OK”键进入USB设备盘符根目录。
4. 按“左/右”键选择自动播放的盘符，按“OK”键开始自动播放。
5. 自动播放状态下会自动顺序播放搜索到的图片，同时顺序播放同一目录下搜索到的音乐文件。
6. 按“退出”键返回USB盘符根目录。

USB功能

USB设备使用问题及注意事项

1、对于某些非标准的移动储存设备，可能出现无法识别的状况，请更换为标准设备。

2、系统可以播放的流媒体文件有3种，分别是：图片、视频和音频。

具体而言，系统所能支持的文件格式如下所示。

文件类别（支持的文件格式）为：

图片：JPEG、BMP

视频：RM/RMVB、MPEG4、MPEG2、MPEG1等

音频：MP3

注：文件编码有多种非官方标准编码方式，因此并不代表本模块能支持采用任何一种编码方式的文件格式。部分片源受格式限制，无法实现切换比例模式，放大，缩小，移动等显示特效功能。

3.常见问题

在使用本系统的过程中，会遇到一些问题，原因有各种各样的，在此列出常见问题以供参考：

（1）各种文件播放的问题：当相应文件的参数，如图片的像素、视频音频文件的码率和音频文件的采样率超过系统限制以及文件的格式不符或文件有所损坏，系统无法解码时，系统将无法正常播放。本机播放视频的码率不能超过20Mbps。

（2）热插拔问题：请不要在系统读取和传输数据等过程中拔掉连线，这样可能会导致系统或设备出现问题。

（3）在使用移动硬盘、数码摄像机和照相机过程中，请注意设备电源，如果电量不足或不稳定的话，在播放或文件操作过程中会出现错误，若出现此种情况请重启电源设备，或拔出连线再重新插入，并保证其电源正常。

（4）支持标准USB1.1和USB2.0接口传输协议数码设备，如U盘、MP3、移动硬盘等。

（5）为保证得到更好的音视频质量，推荐用户使用符合USB2.0标准的外接设备。

（6）如播放压缩率很高的视频，有可能出现图像停顿，菜单响应缓慢等现象属正常情况。

（7）对于带电源的USB设备，如大容量硬盘、MP4等，推荐带电使用，避免出现供电不足的情况。

整机技术规格

型号	伴音输出 声压级	额定消耗功率	可视图像 对角线尺寸(cm)	主机尺寸(不带底座) (宽×高×厚mm)	主机质量(Kg)
L32P60BD	> 72dB	80W/50W	约80cm	791 × 534 × 80	约8
L40P60FBD	> 75dB	120W	约102cm	1015 × 660 × 80	约11
L23F3200B	> 72dB	30W	约58cm	567 × 369 × 48	约3
L23F3270B	> 72dB	30W	约58cm	567 × 369 × 48	约3
L26E5300B	> 72dB	50W	约66cm	609 × 377 × 64	约5
L32F3300B	> 72dB	50W	约80cm	733 × 439 × 69	约7
L37F3300B L37F3370B	> 72dB	70W	约95cm	857 × 511 × 91	约9.4
L32F3310B	> 72dB	50W	约80cm	733 × 439 × 69	约7
L43F3310B	> 75dB	100W	约108cm	976 × 579 × 91	约11
L32V10	> 72dB	80W/50W	约80cm	792 × 534 × 80	约7
L32F2350B L32F3250B	> 72dB	50W	约80cm	763 × 487 × 57	约8
L32F2300B L32F3260B	> 72dB	50W	约80cm	763 × 487 × 57	约8
L32F2370B L32F3270B	> 72dB	50W	约80cm	763 × 487 × 57	约8
L32F3280B	> 72dB	50W	约80cm	763 × 487 × 57	约8
L32F3290B	> 72dB	50W	约80cm	763 × 487 × 57	约8
C32E320B C32E330B	> 72dB	80W	约80cm	741 × 452 × 105	约8
L39F3300B	> 75dB	70W	约98cm	889 × 529 × 92	约9.8

工作电压: 220V~ 50Hz (具体以主机后警告牌为准)

环境: 工作温度: 5°C~35°C 工作湿度: 20%~80% 储存温度: -15°C~45°C 储存湿度: 10%~90%

接收频道: 470MHz 全频道有线电视 (DS1~57CH Z1~Z38CH)

适合制式: PAL: DK、BG、I、M AV: NTSC358, NTSC443, PAL

状态显示方式: 屏幕显示

调整状态指示: 屏幕视窗菜单

屏幕显示语种: 中、英文

射频天线输入: 75Ω 不平衡

AV视频接口(输入): 75Ω, 1.0Vp-p, RCA 端子

AV音频接口(输入): 10kΩ, 0.5Vrms

AV视频接口(输出): 75Ω, 1.0Vp-p, RCA 端子

AV音频接口(输出): 10kΩ, 0.3Vrms

故障分析及排除

无图像无伴音

家中保险丝、断路器不正常。
电源插座开关没打开。
电源线路接触不良。
检查信号源。

遥控器不能操作

需要更换电池。
电池的极性安装不正确。
主机电源没接通。

无图像，有伴音

调整亮度、对比度模拟量。
有可能电视台出现故障。
确认是否在单独听状态下。

图像有杂乱波纹

通常是由于当地干扰造成的。
例如汽车、日光灯、电吹风等。
调节天线使干扰减至最小。

无线电频率干扰

此干扰产生移动波纹或斜纹，
有时使图像失去对比度。例如：
手机等，使机器远离干扰源。

火花干扰

出现黑色斑点、水平条纹或图像
出现摇摆、飘动。这些现象通常
是由来自汽车点火系统、霓虹灯、
电动钻或其它电子装置上的干扰
所引起的。使天线远离干扰源。

图像正常，无伴音

可能音量没打开，按音量加键。
可能伴音制式设定不正确。
有可能电视台出现故障。

无彩色

调节彩色。
是否为黑白电视节目。

电脑模式下黑屏

（即电脑显示器使用时）

可能是由于电脑所设置的分辨率
无法识别，建议更改为最佳
分辨率或其他WINDOWS系统
标准分辨率。

重影干扰

重影是由经过双通路的电视信号
引起的，一是直接通路；另
一个是反射高楼、山脉或其它
物体的通路。改变天线的方向
及位置可改进接收效果。

有雪花点及干扰

若天线被搁置在电视信号微弱的边缘地带，图像上会布满斑点。当信号特别微弱时，则需要架设特殊天线方可改进接收效果。调节室内、室外天线；检测天线连接处；调节频道微调；可能电视台出现故障等。

注：本产品的性能在不断改进之中，所有产品的规格（包括外观与颜色等）以实物为准，若有更改，恕不另行通知。